

# Boletim de Inscrição **EQUIPA** **CONVÍVIO VESPA - 6 HORAS DE RESISTÊNCIA**

25 de Fevereiro de 2006, Funpark - Fátima – Portugal

**Fim das Incrições:  
15/02/2006**

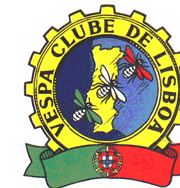

**Nome da Equipa** \_\_\_\_\_ **Nº**  **Modelo Vespa** \_\_\_\_\_ **c.c.** \_\_\_\_\_ **Classe (1,1ª,2)**   
**Director de Equipa** \_\_\_\_\_ **Vespa de Reserva** \_\_\_\_\_ **c.c.** \_\_\_\_\_ **Classe (1,1ª,2)**   
**Vespa Clube a que pertence** \_\_\_\_\_ **Morada** \_\_\_\_\_ **Cod. postal:** \_\_\_\_\_  
**E-Mail / Telefone/ telemóvel / Fax** \_\_\_\_\_

## Condutores

Nome(s) próprio(s)

Apelido(s) / Nome(s)

1.	_____	_____
2.	_____	_____
3.	_____	_____
4.	_____	_____
5.	_____	_____
6.	_____	_____

Veja, por favor, os regulamentos para saber as condições de subscrição para **CONVÍVIO VESPA - 6 HORAS DE RESISTÊNCIA 2006**.

O director de equipa abaixo assinado e participantes declaram conhecer os regulamentos do evento e seus anexos, comprometendo-se em seu nome e de todos os membros da equipa em cumprir com as normas e procedimentos neles explicitados. Igualmente, em seu nome e no de todos os membros da sua equipa, os signatários, comprometem-se a, em caso algum, responsabilizar qualquer dos intervenientes na organização deste evento, por qualquer dano que lhes ocorra durante a sua realização, seja ele de que natureza for (físico ou material).

**Assinatura (director equipa)** \_\_\_\_\_ **Data** \_\_\_\_\_ **Total participantes** \_\_\_\_\_

**Para a inscrição de equipa ser válida cada condutor deverá preencher um boletim de inscrição individual e enviar TODOS OS BOLETINS DE INSCRIÇÃO INDIVIDUAIS juntamente com o de EQUIPA para o secretariado do Vespa Clube de Lisboa.**

As inscrições e pagamentos serão apenas aceites **até 15/02/2006!**

Mais informações em: **www.vespaclubelisboa.pt** ou Av. Infante Santo, 63, R/C Dto, 1350-177 Lisboa (5ªf das 21h às 24h)

Tel/Fax: (+351) 21 396 81 31 tm 96 996 11 55, [info@vespaclubelisboa.pt](mailto:info@vespaclubelisboa.pt)

**O registo só ficará completo/confirmado após o pagamento efectuado com sucesso. Cada equipa/participante deverá ter uma cópia da sua ficha de inscrição.**

# Boletim de Inscrição **INDIVIDUAL** **CONVÍVIO VESPA - 6 HORAS DE RESISTÊNCIA**

25 de Fevereiro de 2006, Funpark - Fátima – Portugal

**Fim das Incrições:  
15/02/2006**



**Nome da Equipa** \_\_\_\_\_ **Nº**  **Modelo Vespa** \_\_\_\_\_ **c.c.** \_\_\_\_\_ **Classe (1,1ª,2)**

**Vespa Clube a que pertence** \_\_\_\_\_ **Director de Equipa** \_\_\_\_\_

**Condutor nº**

**Nome** \_\_\_\_\_ **Data nascimento:** \_\_\_\_\_

**BI nº** \_\_\_\_\_ **do arquivo de** \_\_\_\_\_ **Morada** \_\_\_\_\_ **Cod. Postal** \_\_\_\_\_

**E-Mail / Telefone/ telemóvel / Fax** \_\_\_\_\_

Veja, por favor, os regulamentos para saber as condições de subscrição para **CONVÍVIO VESPA - 6 HORAS DE RESISTÊNCIA 2006**.

O director de equipa e participante abaixo assinado declaram conhecer os regulamentos do evento e seus anexos, comprometendo-se em seu nome e de todos os membros da equipa em cumprir com as normas e procedimentos neles explicitados. Igualmente, em seu nome e no de todos os membros da sua equipa, os signatários, comprometem-se a, em caso algum, responsabilizar qualquer dos intervenientes na organização deste evento, por qualquer dano que lhes ocorra durante a sua realização, seja ele de que natureza for (físico ou material).

**Assinatura (condutor)** \_\_\_\_\_ **Data** \_\_\_\_\_

O Preço de inscrição é por condutor : 30€ + custo do Seguro

Inscrição jantar (+10€):    sim ☐    não ☐

**CUSTO DO SEGURO DE ACIDENTES PESSOAIS (cruz só numa das opções)**

☐ **Modalidade A:** - seguro só para o dia e local do evento com o custo de **5€** por condutor. Coberturas : -3.500€ desp. Tratamento; - 20.000 morte ou invalidez permanente.

☐ **Modalidade B:** - seguro válido por 3 meses renovável com o custo de **22,50€** por condutor. Coberturas conforme vers. "Prata da Combined". Informações tel:919728888

Os **pagamentos** devem ser efectuados através do **Totta**, conta NIB: **0018 0000 20953136001 88**, designação **6 Horas Vespa**, no valor de **30€+seguro por participante** e o comprovativo deve ser enviado juntamente com a inscrição. Também por **cheque à ordem de Vespa Clube de Lisboa**, enviado para **Vespa Clube de Lisboa, Av. Infante Santo, nº63 R/C Dto., 1350-177 LISBOA, Portugal**, por **fax** através do número **+351-21-3968131** ou ainda por e-mail em **info@vespaclubelisboa.pt**

As inscrições e ou pagamentos serão apenas aceites **até 15/02/2006!**

Mais informações em: **www.vespaclubelisboa.pt**

**O registo só ficará completo/confirmado após o pagamento efectuado com sucesso. Cada participante deverá ter uma cópia da sua ficha de inscrição.**